

3a – Plan de zonage

CHEFFES
Est



Planche n° 4 / 69
1:5 000



	Prescription	Arrêt	Approbation
Élaboration	20/06/2019	07/11/2024	04/12/2025

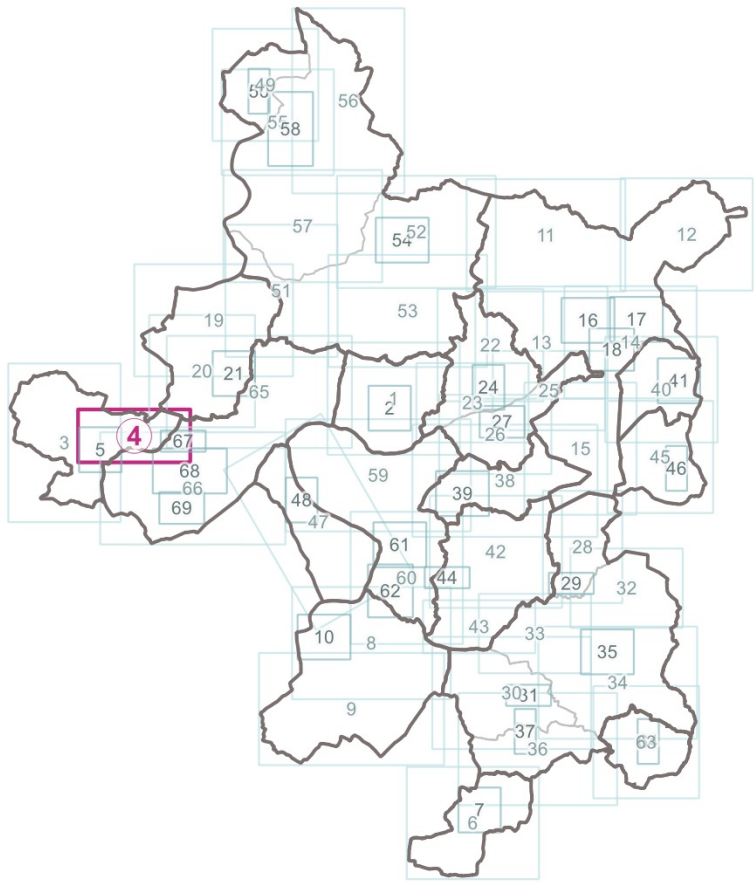
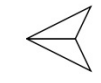

Le Président, Jean-Jacques GIRARD

- Limite de zonage
- UA1

 Secteur urbain central des polarités principales
- UA2

 Secteur urbain central des autres communes
- UA4

 Hameau ancien avec valeur architecturale et/ou patrimoniale
- UB1

 Secteur urbain périphérique des polarités principales
- UB2

 Secteur urbain périphérique des autres communes
- UB3

 Hameau lié à un développement urbain récent avec possibilité de densification
- UB4

 Hameau lié à un développement urbain récent
- UYa

 Secteur urbain destiné aux activités économiques de grandes ampleur
- UYb

 Secteur urbain destiné aux activités économiques d'ampleur intermédiaire
- UYc

 Secteur urbain destiné au développement mixte des activités économiques dont le commerce
- UZ

 Zone dédiée à l'aéroport Angers-Marcé et au Parc d'activités associé
- 1AUD

 Zone à urbaniser à vocation mixte, périphérique d'une centralité d'un bourg
- 1AUE

 Zone à urbaniser à vocation dominante d'équipements collectifs
- 1AUH

 Zone à urbaniser à vocation dominante d'habitat
- 1AUY

 Zone à urbaniser à vocation économique
- 2AU

 Secteur d'urbanisation future à moyen/long terme
- A

 Zone agricole générale
- AP

 Secteur agricole dédié à la préservation des paysages identitaires
- AR

 Secteur agricole dédié à la recherche et à l'enseignement
- AV1

 Secteur agricole dédié aux aires d'accueil des gens du voyage
- AV2

 Secteur agricole dédié aux terrains familiaux
- AY

 Secteur agricole lié aux activités économiques industrielles et/ou artisanales isolées, de faible ampleur
- N

 Zone naturelle générale
- NH1

 Secteur dédié aux résidences démontables constituant l'habitat permanent de leurs utilisateurs
- NH2

 Secteur dédié aux habitations légères de loisirs sans fondation
- NL

 Secteur dédié à des espaces naturels de loisirs et à des équipements publics de loisirs
- NP

 Secteur dédié à la valorisation du patrimoine bâti remarquable
- NT

 Secteur dédié à l'hébergement touristique et aux activités de loisirs
- NK

 Secteur destiné aux locaux techniques et industriels des administrations publiques et assimilés
- Périmètre soumis à Orientations d'Aménagement et de Programmation
- Périmètre d'Attente de projet d'Aménagement Global (expiration décembre 2030)
- Emplacement réservé
- Zone non aedificandi
- Linéaire commercial protégé
- Marge de recul le long des cours d'eau
- Constructibilité interdite le long des grands axes routiers
- Classement zonore des infrastructures terrestres (zones de bruit)
- Maîtrise de l'urbanisation autour des canalisations de transport de gaz et d'hydrocarbures
- Site et sol pollués
- Périmètre résiduel concerné par une ZAC
- Construction pouvant faire l'objet d'un changement de destination
- Voie et chemin à conserver (chemin creux, chemin blanc...) ou à créer
- Plan de Prévention des Risques Inondation (PPRI)- zone rouge
- Plan de Prévention des Risques Inondation (PPRI)- zone bleue
- Secteur protégé en raison de la richesse du sol ou du sous-sol
- Secteur soumis au risque effondrement (étude CEREMA)
- Secteur soumis au risque effondrement (étude Marcé)
- Zone humide protégée
- Zone de nappe peu profonde
- Zone inondable du ruisseau de la Grande Boire
- Mare et plan d'eau
- Boire
- Zone de présomption de prescription archéologique
- Site patrimonial remarquable
- Monument historique

Éléments de patrimoine identifiés au titre du L.151-19 du Code de l'Urbanisme :

★

 Édifice remarquable

★

 Élément de petit patrimoine Mur et muret Ensemble bâti remarquable

Composantes végétales identifiées au titre des L.151-19, L.151-23 et L.113-1 du Code de l'Urbanisme :

●

 Arbre remarquable Haie, alignement d'arbres et talus Espace boisé classé Boisement Jardin et espace non-bâti Parc et jardin remarquable Espace public végétalisé

Liste des emplacements réservés :

N°	Objet	Bénéficiaire	Commune	m²
CHF01	Cheminement	Commune	CHEFFES	207
CHF02	Stationnement	Commune	CHEFFES	1136

